Купить дачу, дом, коттедж за 15 000 000 рублей на Солнечная 6-я,

Омская область, Городской округ Омск, Омск, Солнечная 6-я,

15 000 000 Р
34 014Р за м^2

441.00 м^2
Общая

В доме всегда комфортная температура, тепло, даже в сильный мороз. для тех, кто ищет жилье в формате «Заезжай и живи» для каждого независимо от возраста, профессии и привычек. Подключение к электричеству оплачено. Газ подведен к участку. Вдали от шумной трассы, что гарантирует тишину и спокойствие. Ходит городской транспорт. Участок огорожен капитальным забором. Теплый уютный дом. 10 комнат, 3 этажа, сауна и русская баня в цоколе, бассейн. Отопление-Природный газ. Вода и канализация-центральные. Теплый гараж на 2 авто. Номер в базе: 8032591. Район: квартал Долина Нищих

2 с 29.07.2022, обновлен 25.08.2025

Продавец: Этажи

Телефон: 8(951)428-47-41

Характеристики

Этажей всего	3	Наличие водоснабжения	да
Наличие канализации	да	Наличие электроснабжения	да
Наличие отопления	да	Площадь участка	8 сот

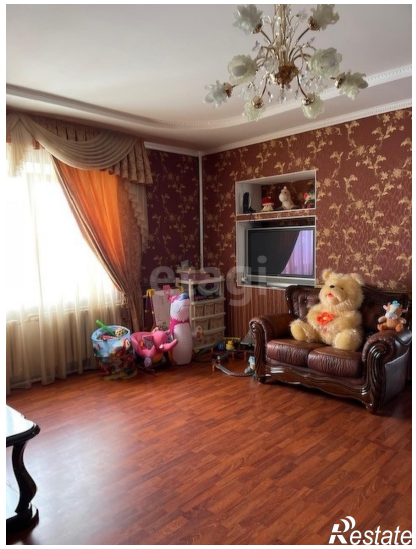

etag
Restate

Restate