Купить дачу, дом, коттедж за 5 500 000 рублей на Репина 2-я, 17

Омская область, Городской округ Омск, Омск, Репина 2-я, 17

5 500 000 Р
60 109Р за м^2

91.50 м^2
Общая

На продаже отличный, добротный, тёплый, уютный дом с хорошим ремонтом. Дом утеплен, обшит сайдингом. Отопление газовое, центральное водоснабжение, канализация септик. При продаже в доме остаётся практически вся мебель. В доме так же есть второй этаж (без ремонта не используется) при желании можно ввести в эксплуатацию добавив ещё 50 м. кв. жилой площади. Рядом остановка общ. транспорта, две школы, д/сад. Есть небольшой участок земли (придомовая территория), хорошая теплица. Прекрасный, уютный дом ждёт новых владельцев. Показ в удобное для покупателя время. Подходит под ипотеку, мат. капитал, любые сертификаты. Документы на дом и землю находятся на стадии согласования. Юридическое сопровождение сделки от специалиста компании Этажи. Помощь в кредитовании и преференции по страховке от нашей компании, для наших клиентов. объект 9254728. Торг при осмотре. Номер в базе: 9254728. Район: Порт-Артур мкр.

6 с 20.04.2023, обновлен 25.08.2025

Продавец: Этажи

Телефон: 8(909)709-70-67

Характеристики

Этажей всего	2	Наличие водоснабжения	да
Наличие канализации	да	Наличие электроснабжения	да
Наличие отопления	да	Площадь участка	4.5 сот
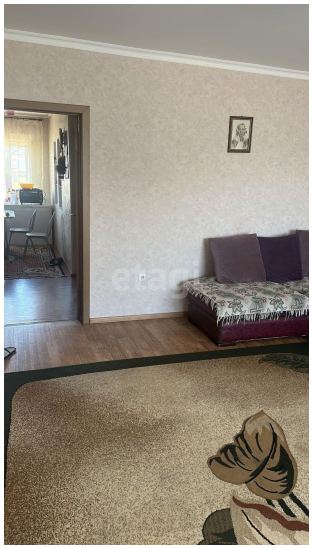
https://omsk.restate.ru/obj/prodazha-kottedzha-repina-2-ya-17-124166871/