Купить дачу, дом, коттедж за 13 000 000 рублей на Заречная 3-я, 11

Омская область, Городской округ Омск, Омск, Заречная 3-я, 11

13 000 000 Р
88 435Р за м^2

147.00 м^2
Общая

На продаже новый кирпичный 2-х этажный благоустроенный дом с земельным участком в черте города! В доме 6 комнат. Центральное водоснабжение. Отопление электрическое, разведено по дому. Санузел совмещен. Канализация - септик. Газ в проекте, проходит по улице. Земельный участок в собственности 9 соток, межевание проведено. При желании рядом участок можно тоже оформить в собственность. Территория огорожена профнастилом, есть баня, курятник, вагончик, котором можно жить, колодец. В 200 м поликлиника, остановка общественного транспорта, в нескольких остановках школа, детский сад, магазины и т.д. Рассмотрим варианты обмена на квартиры. Оформим ипотеку в нужном банке бесплатно. Звоните! Номер в базе: 3066764. Район: Центральный округ

0 с 20.02.2024, обновлен 10.07.2025

Продавец: Этажи

Телефон: 8(909)710-38-66

Характеристики
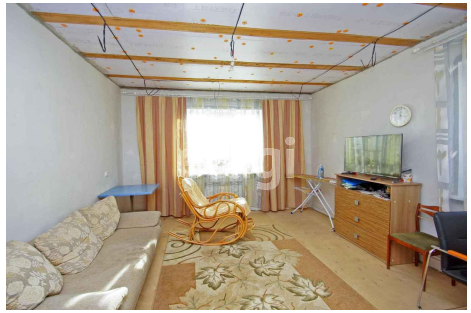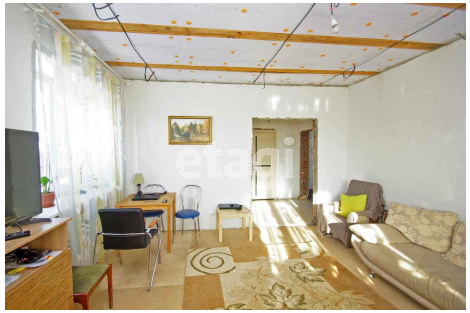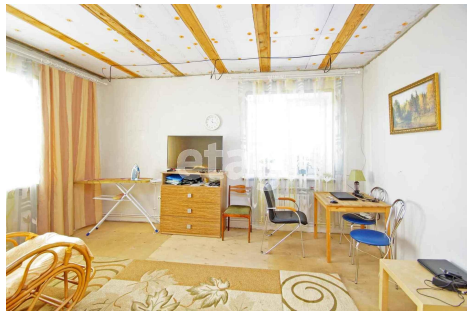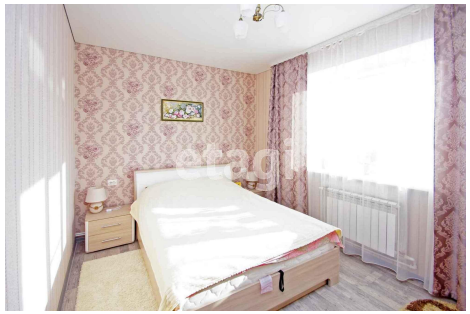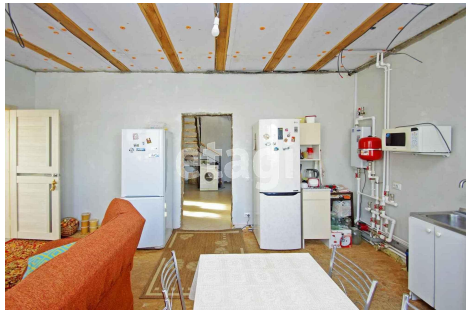
Этажей всего	2	Наличие водоснабжения	да
Наличие канализации	да	Наличие электроснабжения	да
Наличие отопления	да	Площадь участка	9 сот