Купить дачу, дом, коттедж за 10 990 000 рублей на 1-й Ясный переулок , 15

Омская область, Городской округ Омск, Омск, 1-й Ясный переулок , 15

10 990 000 Р
99 728Р за м^2

110.20 м^2
Общая

39.60 м^2
Кухня

Агентство Недвижимости Домофон предлагает к продаже частный жилой дом 110.2 кВ метров на земельном участке 8 соток В доме расположены 2 комнаты 15.8 и 11.1 кв.м, кухня гостиная 39.6 кв.м и терраса 18.5 кв.м Дом сдается под чистовую отделку с коммуникациями - ФУНДАМЕНТ: Монолитная плита с утеплением.- Бетонный пол с утеплением. - СТЕНЫ: Основные стены выполнены из газоблока 400 мм марка сибита.- Перекрытие первого этажа выполнены из деревянных балок 100мм на 250мм шаг 600- ОСТЕКЛЕНИЕ ПВХ пятикамерный профиль с отермальным остеклением, металлический водоотлив, ПВХ подоконник.- ВХОДНАЯ ДВЕРЬ Металлическая входная дверь с терморазрывом.- ИНЖЕНЕРНЫЕ СЕТИ Электромонтажные работы, Разведение труб отопления, теплый пол.- Высота потолков 320см Вода городская, канализация центральная, Газ. По улице проведен интернет провайдер Дом.ру. Отсыпана дорога до дома. Дом строился в строгом соответствии с утверждённым проектом, разработанным профессиональной командой. Продавец готов выполнить любые дополнительные работы по строительству, благоустройству и отделки за разумные деньги. Так же на соседнем участке возводится дом близнец, идеальный вариант для большой семьи имеющей желание проживать рядом, но в собственном доме. Подходит под все виды расчетов наличные/ ипотека/ сертификаты Звоните, покажем ...

0 с 01.10.2024, обновлен 08.07.2025

Продавец: Лилия

Телефон: 8 (913) 606-65-33

Характеристики
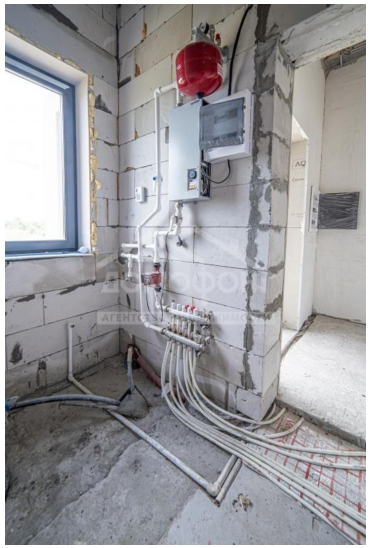
Площадь кухни	39.60 кв. м	Этажей всего	1
Площадь участка	8 сот