Купить квартиру за 7 300 000 рублей на Съездовская, 41

Омская область, Городской округ Омск, Омск, Съездовская, 41

7 300 000 Р

115 689Р за м^2

63.10 м^2	40.00 м^2	10.50 м^2	4 из 9
Общая	Жилая	Кухня	Этаж

Продается квартира в центре города около СКК имени Блинова. Комнаты изолированы. Сделан капитальный ремонт. Окна во двор. Большая кухня 10,5 кв.м. Застеклённая лоджия.Санузел раздельный.В шаговой доступности детские сады № 157 и 246, школы № 37 и 38. Ближайшие остановки общественного транспорта «Казачий рынок», «СКК им. Блинова», «Областная детская больница».Один взрослый собственник, долгов и обременений нет. Гарантийный сертификат безопасной сделки. Помощь в одобрении ипотеки. Номер в базе: 9626233. Район: Центр города

9 с 13.07.2023, обновлен 07.07.2025

Продавец: Этажи

Телефон: 8(904)585-42-66

Характеристики

Количество комнат	3	Тип дома	панельный
Этаж	4	Этажей всего	9
Наличие телефона	да	Наличие балкона	да
Наличие лифта	пассажирский лифт	Санузел	совмещенный с/у
Площадь жилая	40.00 кв. м	Площадь кухни	10.50 кв. м
Высота потолков	2.6 м	Отделка	под ключ (чистовая)
Наличие парковки	да		
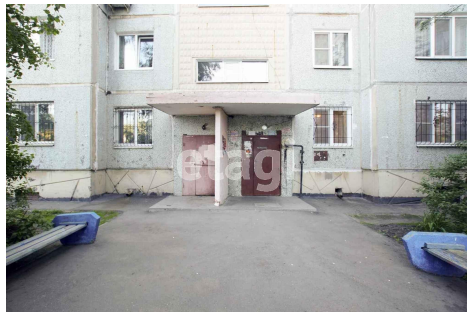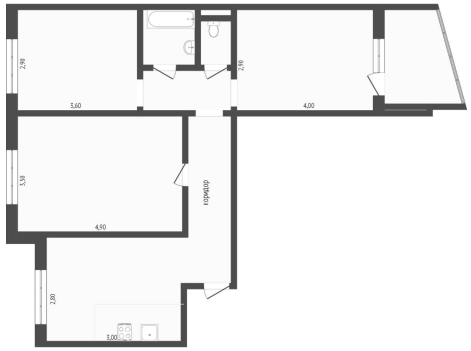
https://omsk.restate.ru/obj/prodazha-kvartiri-sezdovskaya-41-1822722317/