Купить квартиру за 5 900 000 рублей на 3-я Молодёжная улица, 47

Омская область, Городской округ Омск, Омск, 3-я Молодёжная улица, 47

5 900 000 Р
74 214Р за м^2

79.50 м^2	52.40 м^2	8.60 м^2	7 из 16
Общая	Жилая	Кухня	Этаж

ПРОДАЁТСЯ 4-Х КОМНАТНАЯ КВАРТИРА В МКР. 40 ЛЕТ ОКТЯБРЯ ПО АДРЕСУ: ул. 3-я МОЛОДЁЖНАЯ, 47 (ост. 6-я ШИННАЯ) О КВАРТИРЕ: Квартира расположена на 7-ом этаже 16-ти этажного панельного дома, в обычном состоянии: на полу постелен линолеум, на стенах - обои, потолок - плитка. Все комнаты изолированные, в кухне электрическая плита, окна три ПВХ, два деревянные - выходят на улицу и во двор, балкон остеклён, лоджия не остеклена, сан.узел раздельный (установлена ванна), счётчики на воду есть. Вся мебель остаётся покупателям. Реальному покупателю ТОРГ! ИНФРАСТРУКТУРА: Вблизи дома магазин Магнит , аптеки, остановка общественного транспорта, волейбольная площадка, почта, парикмахерская. ЗВОНИТЕ! ПОКАЗ В УДОБНОЕ ДЛЯ ВАС ВРЕМЯ! ИНДИВИДУАЛЬНЫЙ ПОДХОД К КАЖДОМУ КЛИЕНТУ! СЕРТИФИЦИРОВАННОЕ АГЕНТСТВО ПОМОЖЕТ ПРИОБРЕСТИ НЕДВИЖИМОСТЬ ПОД ЛЮБУЮ СИСТЕМУ РАСЧЁТА! КОМФОРТНОЕ СОПРОВОЖДЕНИЕ!

0 с 01.10.2024, обновлен 02.07.2025

Продавец: Твой Город Возможностей

Телефон: 8 (903) 927-56-45

Характеристики
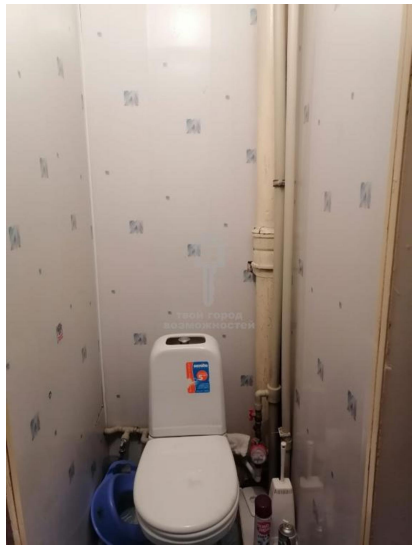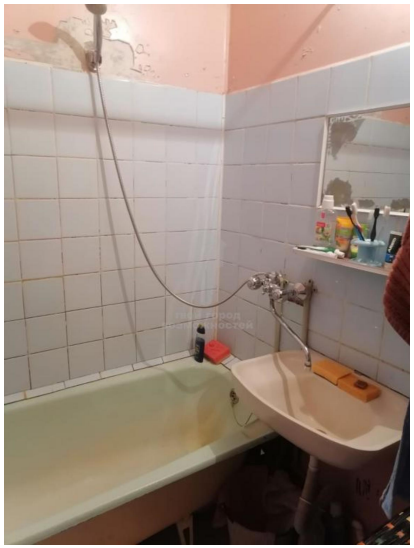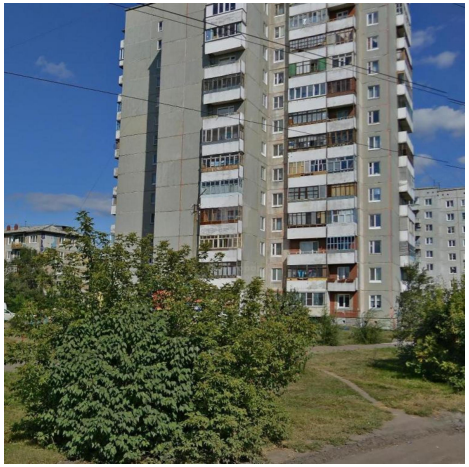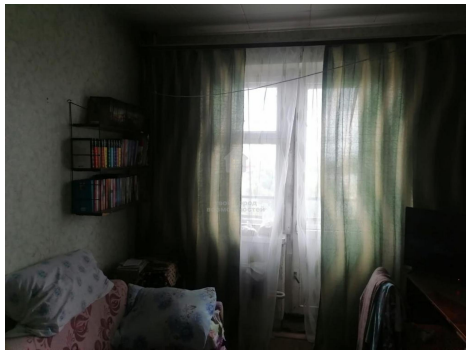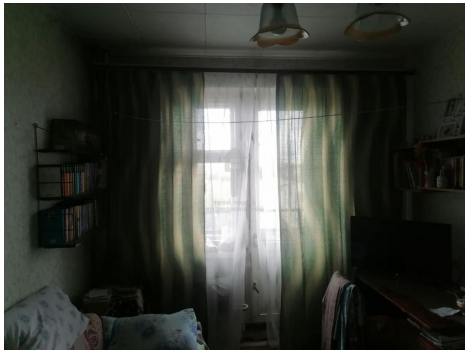
Количество комнат	4	Тип дома	панельный
Этаж	7	Этажей всего	16
Наличие телефона	да	Наличие балкона	да
Санузел	раздельный с/у	Площадь жилая	52.40 кв. м
Площадь кухни	8.60 кв. м