Купить квартиру за 5 600 000 рублей на Волкова, 15

Омская область, Городской округ Омск, Омск, Волкова, 15

5 600 000 Р
93 333Р за м^2

60.00 м^2	7.00 м^2	7 из 9
Общая	Кухня	Этаж

Жилье в районе с развитой инфраструктурой - это отличная возможность для комфортного проживания, благоприятного роста цен на недвижимость и повышения качества жизни. Давайте рассмотрим подробнее, какие именно преимущества предлагает такое жилье. Развитая инфраструктура района Одним из ключевых плюсов жилья в районе с развитой инфраструктурой является наличие всего необходимого в непосредственной близости. Здесь вы найдете школы, детские сады, магазины, рестораны, спортивные клубы, медицинские учреждения и другие удобства, которые сделают вашу повседневную жизнь комфортной и беззаботной. Уютная и функциональная планировка квартиры Продуманная планировка квартиры также является неоспоримым преимуществом. Просторные комнаты, разделенное на удобные зоны пространство, наличие балкона или лоджии - все это способствует созданию комфортной обстановки для жизни и отдыха. Возможность оформления и персонализации Квартира в районе с развитой инфраструктурой предоставляет отличную возможность для реализации ваших дизайнерских фантазий. Новая входная дверь, окна, замененная канализация - все это создает прекрасную основу для того, чтобы сделать жилье уютным и стильным, отражающим ваш вкус и предпочтения. Финансовая выгода Наличие квартиры, подходящей под ипотеку, является значительным плюсом ...

0 с 21.10.2024, обновлен 07.07.2025

Продавец: Этажи

Телефон: 8(961)551-23-54

Характеристики
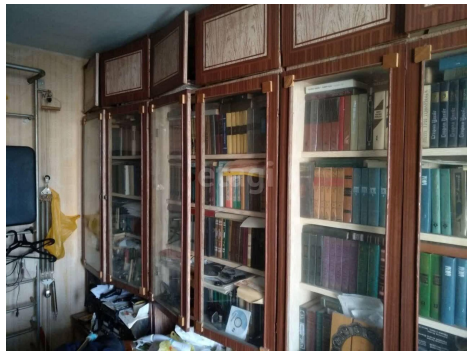
Количество комнат	3	Тип дома	панельный
Этаж	7	Этажей всего	9
Наличие телефона	да	Наличие балкона	да
Наличие лифта	пассажирский лифт	Санузел	раздельный с/у
Площадь кухни	7.00 кв. м	Высота потолков	2.5 м
Отделка	под ключ (чистовая)	Наличие парковки	да