Купить квартиру за 12 550 000 рублей на пр-кт Комарова, 11

Омская область, Городской округ Омск, Омск, пр-кт Комарова, 11

12 550 000 Р
154 938Р за м^2

81.00 м^2	50.00 м^2	13.00 м^2	12 из 14
Общая	Жилая	Кухня	Этаж

Продам 3х комнатную квартиру, на 12 этаже 14 этажного кирпичного дома (2019 года постройки), рядом парк 300 летия Омска, Маяк. Изолированные комнаты, плюс кухня (не студия). На полу линолеум таркет, ванна, туалет, кухня - керамогранит, в коридоре вместительный шкаф купе длиной 5м, шириной 0.65м. Остаётся мебель, кухонный гарнитур, кондиционер, посудомоечная машина, телевизор. Квартира тёплая, светлая. Во дворе и в подъездах установлено видеонаблюдение, далее в планах установка забора. Один собственник, никто не прописан, квартира без обременений и долгов. Возможен обмен с доплатой на 2-х,1 ком квартиру на левом берегу.

0 с 02.06.2025, обновлен 02.06.2025

Продавец: Собственник

Телефон: +79836200485

Характеристики

Количество комнат	3	Тип дома	кирпичный
Этаж	12	Этажей всего	14
Площадь жилая	50.00 кв. м	Площадь кухни	13.00 кв. м

https://omsk.restate.ru/obj/prodazha-tryohkomnatnoy-kvartiri-pr-kt-komarova-11-18232010568/

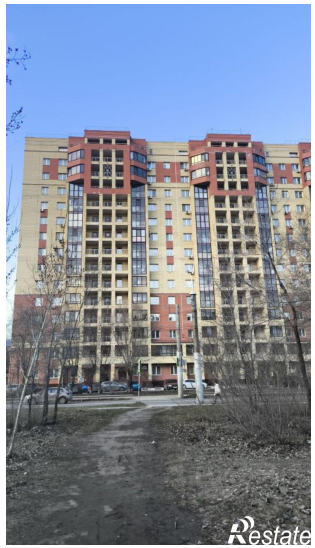
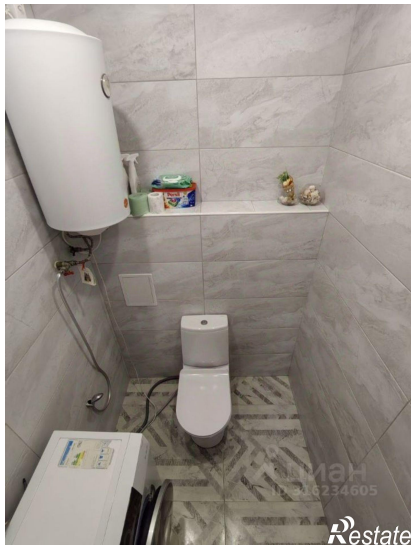
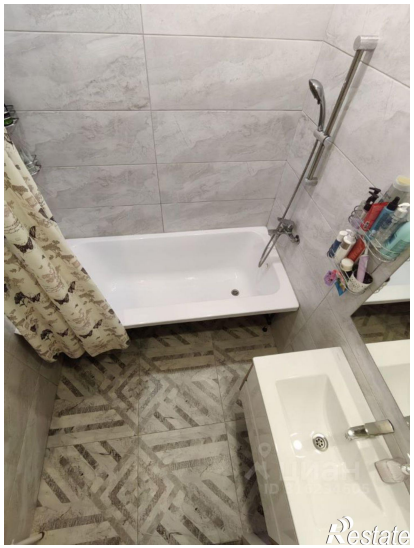
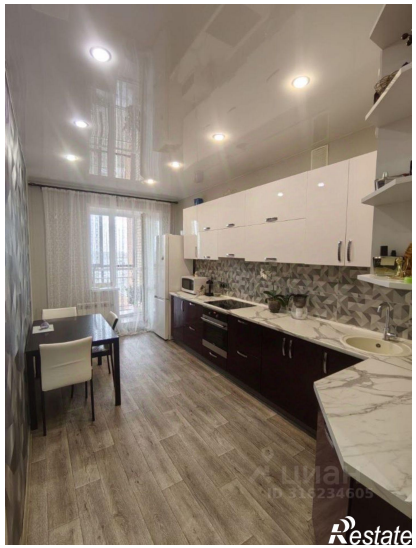
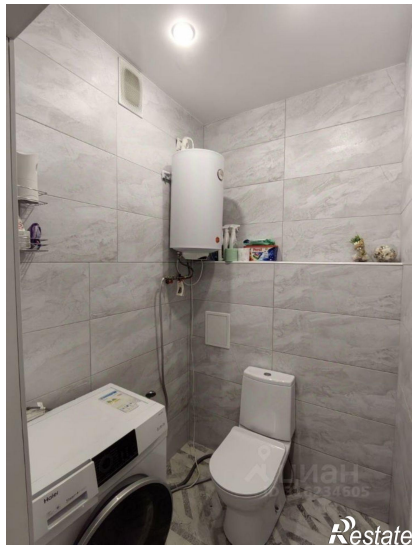
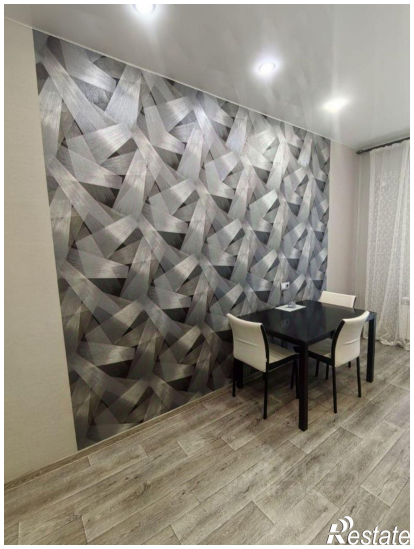
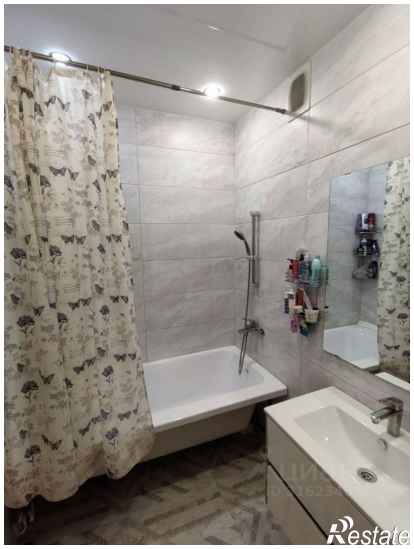
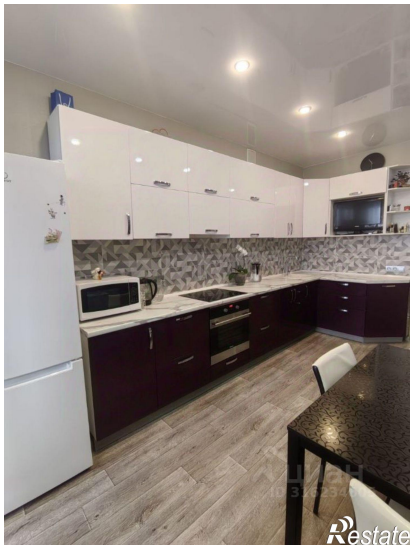

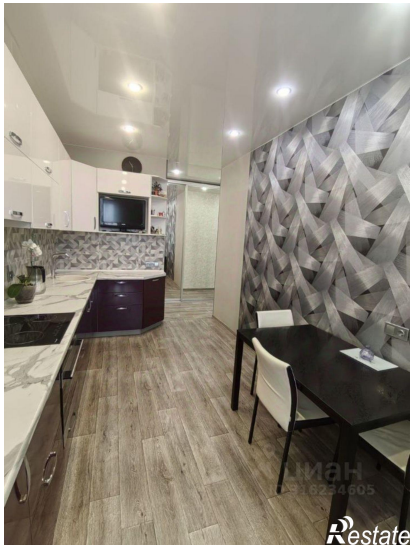
Restate

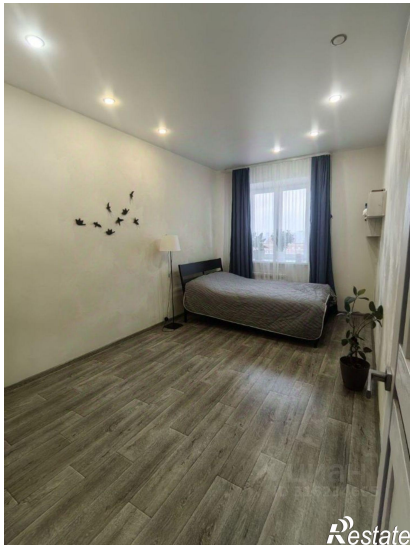
Restate