Купить квартиру за 3 190 000 рублей на ул Всеволода Иванова, 16

Омская область, Городской округ Омск, Омск, ул Всеволода Иванова, 16

3 190 000 Р
102 903Р за м^2

31.00 м^2	6.00 м^2	4 из 5
Общая	Кухня	Этаж

Продаётся уютная однокомнатная квартира площадью 31 квадратный метр на четвёртом этаже пятиэтажного кирпичного дома, расположенного по адресу: Омск, улица Всеволода Иванова, 16. Дом построен в 1963 году и имеет хорошо развитую инфраструктуру: рядом находятся школы, детские сады, торговые центры, парки и фитнес-залы. Это идеальный вариант для тех, кто ценит комфорт и удобство. Жилая площадь составляет 18 квадратных метров, а кухня – 6 квадратных метров, что позволяет удобно разместить кухонный гарнитур и обеденную зону. Из окон открывается прекрасный вид на тихий двор, где расположена детская площадка. Санузел совмещённый, что является практичным решением для экономии пространства. Также в квартире проведён газ, что значительно упрощает бытовые задачи. Расположение квартиры особенно привлекательно благодаря близости важных социальных объектов: рядом расположены детские сады, поликлиники и продуктовые магазины. Это делает жизнь здесь максимально комфортной и удобной для всей семьи. Приобретая эту квартиру, вы получаете не просто жильё, а место, которое станет вашим уютным уголком и домом для ваших близких. Приглашаем вас ознакомиться с этим предложением и убедиться во всех его преимуществах лично!

0 с 03.06.2025, обновлен 03.06.2025

Продавец: Жанна Викторовна

Телефон: +79095364022

Характеристики
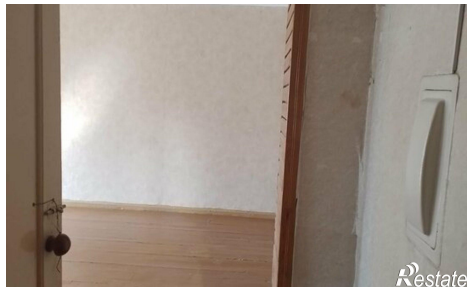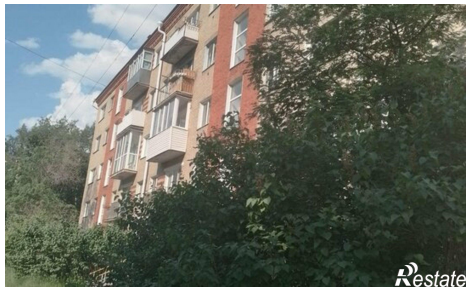
Количество комнат	1	Этаж	4
Этажей всего	5	Площадь кухни	6.00 кв. м