Купить квартиру за 8 000 000 рублей на ул Хлебная, 33

Омская область, Городской округ Омск, Омск, ул Хлебная, 33

8 000 000 Р
97 561Р за м^2

82.00 м^2	15.00 м^2	2 из 5
Общая	Кухня	Этаж

АН Домск предлагает полнометражную 2-комнатную квартиру 82 кв.м на 2 комфортном этаже в кирпичном доме в хорошем состоянии. Просторная светлая кухня 15 кв.м со встроенным кухонным гарнитуром, зал 28 кв.м и большая спальня 22 кв.м. Балкон застеклен, есть кладовка, сан.узел раздельный,стены и пол облицованы кафелем.В квартире остается вся мебель. Дом расположен в тихом районе Кировской администрации, в шаговой доступности Школа 55, Детские сады, Дворец культуры, Художественная школа, Музыкальная школа, рынок, аптеки, различные магазины. Квартира продается с металлическим гаражом. Хорошая транспортная развязка. Чистая продажа, документы готовы.

0 с 04.06.2025, обновлен 04.06.2025

Продавец: Собственник

Телефон: +79831124056

Характеристики

Количество комнат	2	Тип дома	кирпичный
Этаж	2	Этажей всего	5
Площадь комнат	22.00 кв. м	Площадь кухни	15.00 кв. м

https://omsk.restate.ru/obj/prodazha-dvuhkomnatnoy-kvartiri-ul-xlebnaya-33-18232034831/

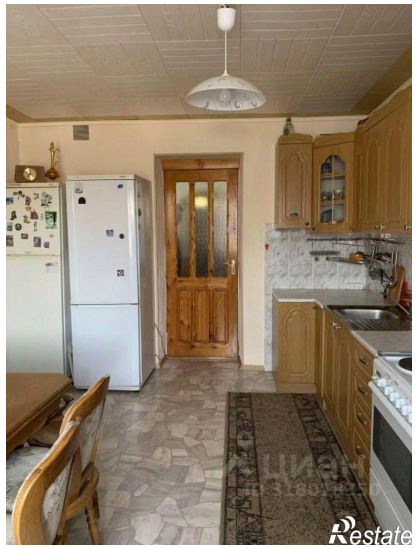

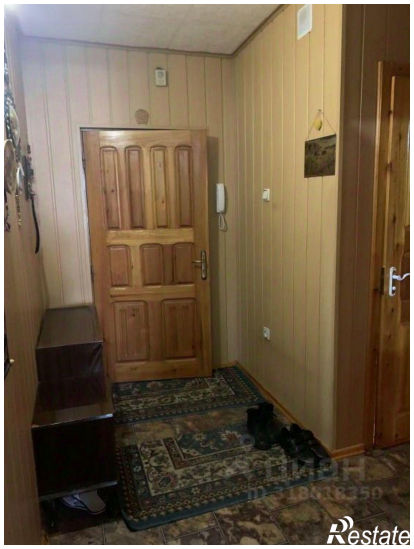

Restate

Restate