Купить квартиру за 7 700 000 рублей на ул Малунцева, 1

Омская область, Городской округ Омск, Омск, ул Малунцева, 1

7 700 000 Р
90 588Р за м^2

85.00 м^2	50.50 м^2	11.00 м^2	4 из 4
Общая	Жилая	Кухня	Этаж

Цена Продам квартиру в центре Нефтяников, остановка КДЦ Кристалл в шаговой доступности. Дом из цельного кирпича, хорошая шумоизоляция. Огорожена территория, всегда есть парковочное место. Замена кровли была в 2022 году. Квартира с хорошим ремонтом и удачной планировкой (перепланировка узаконена) очень теплая, окна ПВХ, 2 застекленных балкона, все инженерные системы заменены(трубы пластик), высокие потолки 2,9 метра. Подходит под ипотеку, квартира без обременений, готова к проживанию, в собственности более 10 лет. Звоните! Помогу с ипотекой!

0 с 07.06.2025, обновлен 07.06.2025

Продавец: Собственник

Телефон: +79136806805

Характеристики

Количество комнат	3	Тип дома	кирпичный
Этаж	4	Этажей всего	4
Площадь жилая	50.50 кв. м	Площадь кухни	11.00 кв. м

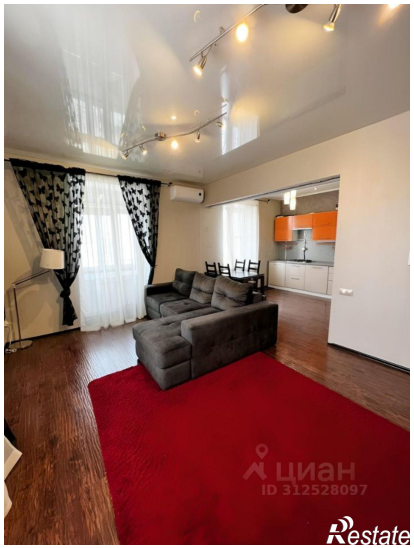
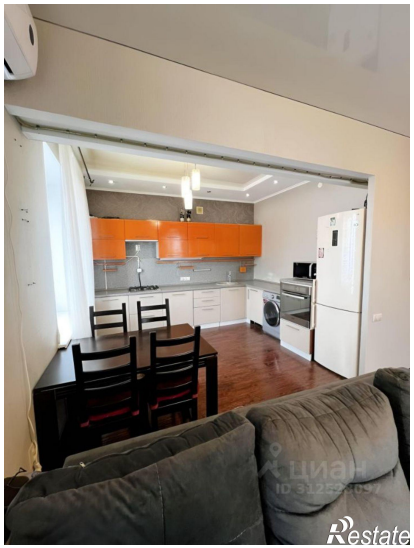

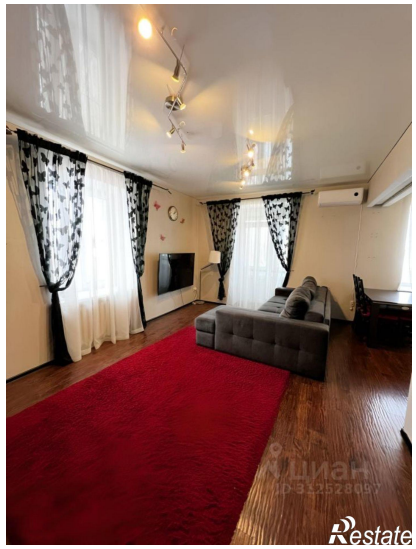
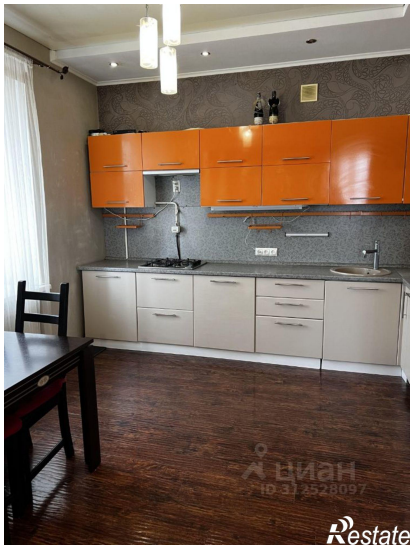
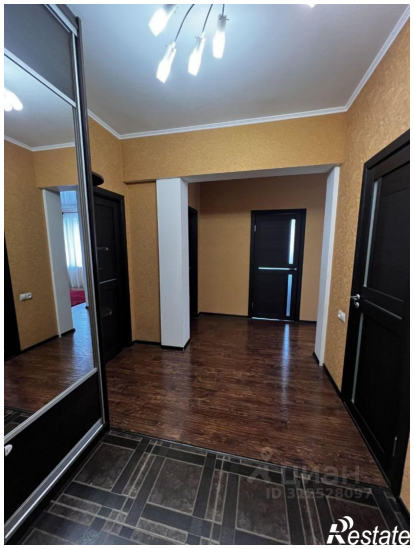

ЦИАН
ID 312528097
Restate

ЦИАН
ID 312528097
Restate