Купить квартиру за 6 500 000 рублей на пр-кт Менделеева, 37

Омская область, Городской округ Омск, Омск, пр-кт Менделеева, 37

6 500 000 Р
110 169Р за м^2

59.00 м^2	8.00 м^2	3 из 9
Общая	Кухня	Этаж

Продаётся 2-комнатная квартира, по адресу: проспект Менделеева 37, площадь 59,19/27,3/8,7 на 3/9 панельного дома, в хорошем состоянии. Метраж квартиры указан с площадью утепленной лоджии 7.49 кв.м (6,19x1,21). Сделан качественный ремонт: заменены стояки, сантехника, входная дверь, межкомнатные двери, вся электропроводка, имеются счетчики газа, воды. Комнаты изолированные, сан. узел совмещенный, лоджия утеплена вкруговую современным импортным утеплителем,застеклена ПВХ,проведено освещение, установлены электрические розетки. Перепланировка по объединению ванны с туалетом согласована. Квартира находится на чистой продаже, один совершеннолетний собственник. Без обременений и задолженностей. Убедительная просьба к риэлторам - обращаться только при наличии реальных покупателей. Возможен торг.

0 с 01.07.2025, обновлен 01.07.2025

Продавец: Собственник

Телефон: +79136609464

Характеристики

Количество комнат	2	Тип дома	панельный
Этаж	3	Этажей всего	9
Площадь кухни	8.00 кв. м		

https://omsk.restate.ru/obj/prodazha-dvuhkomnatnoy-kvartiri-pr-kt-mendeleeva-37-18232148818/

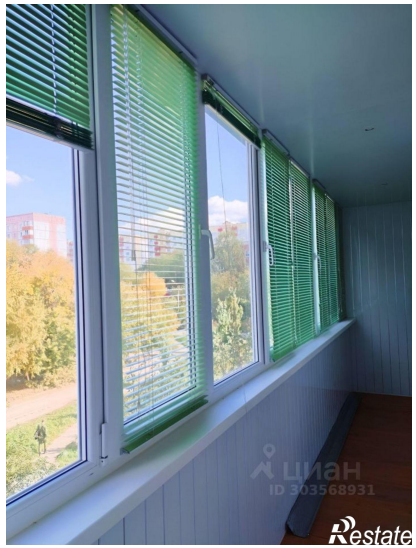
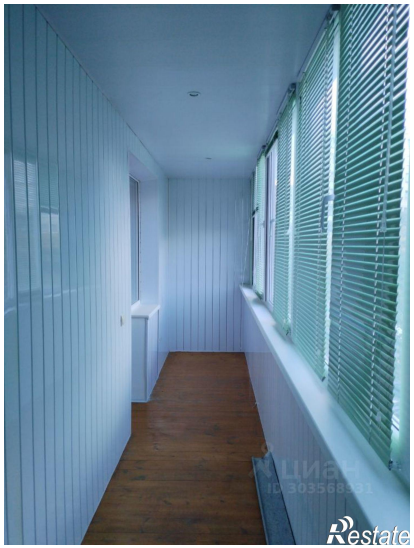

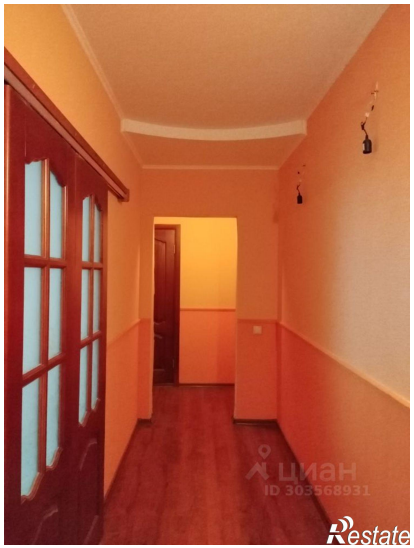

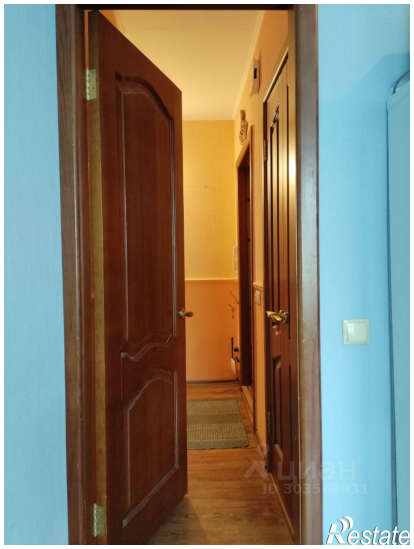
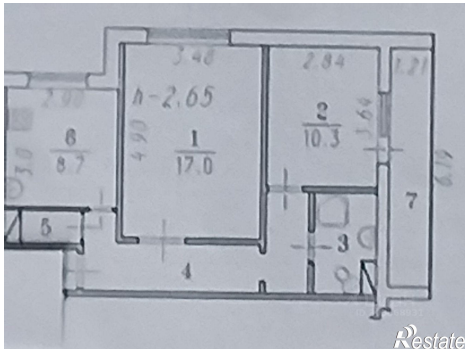

Restate

Restate