Купить квартиру за 7 090 000 рублей на улица Архиепископа Сильвестра, 3

Омская область, Городской округ Омск, Омск, улица Архиепископа Сильвестра, 3

7 090 000 Р
122 241Р за м^2

58.00 м^2	32.00 м^2	16.00 м^2	1 из 5
Общая	Жилая	Кухня	Этаж

Продается уютная,светлая квартира в кирпичном доме 2018 года постройки на Московке-2.Комнаты изолированны,окна ПВХ,большая лоджия,установлены приборы учета воды,сделан ремонт.Район тихий,зеленый,все в шаговой доступности:гипермаркет Лента,магазины,Сбербанк,поликлинника,остановка общественного транспорта.Квартира на чистой продаже! ID объекта в нашей базе: 300

0 с 06.07.2025, обновлен 06.07.2025

Продавец: Собственник

Телефон: +79136400784

Характеристики

Количество комнат	2	Тип дома	кирпичный
Этаж	1	Этажей всего	5
Площадь жилая	32.00 кв. м	Площадь кухни	16.00 кв. м

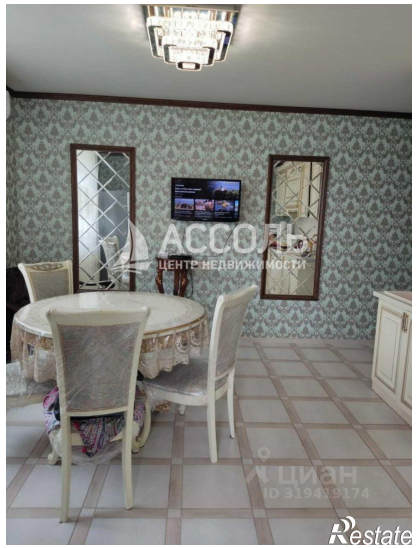

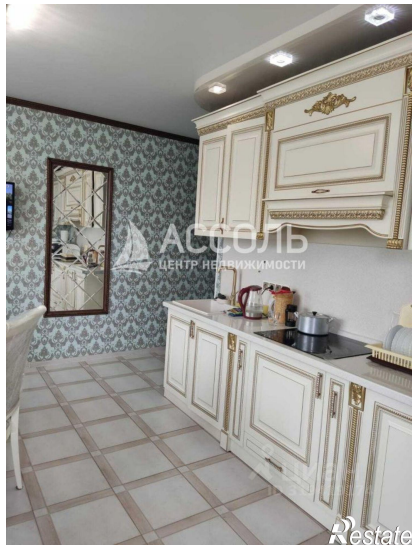

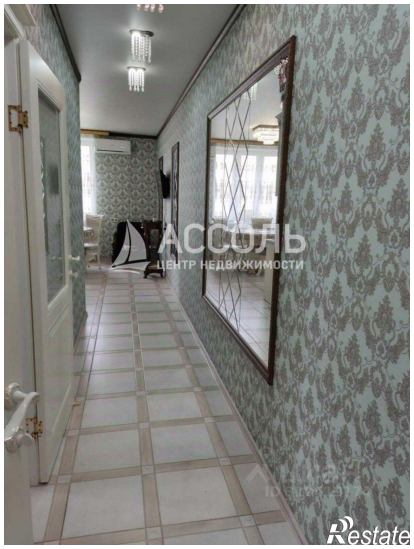

АССОЛЬ
ЦЕНТР НЕДВИЖИМОСТИ
Restate

АССОЛЬ
ЦЕНТР НЕДВИЖИМОСТИ
Restate