Купить квартиру за 5 250 000 рублей на ул 10 лет Октября, 191

Омская область, Городской округ Омск, Омск, ул 10 лет Октября, 191

5 250 000 Р
105 000Р за м^2

50.00 м^2	28.70 м^2	6.00 м^2	2 из 4
Общая	Жилая	Кухня	Этаж

Продаётся 2к квартира с капитальным ремонтом в Центральном районе! Ключевые преимущества: - Центральный район — развитая инфраструктура: поликлиника (350 м), детский сад 344, школы 48 и 90 в шаговой доступности. - Безопасность: дом огорожен, видеонаблюдение по периметру. - Отличная транспортная доступность: остановка 25-я Линия у дома — легко добраться в любую точку города. - Один взрослый собственник (более 5 лет), чистая юридическая история. Квартира после капитального ремонта: - Заменены электропроводка и канализация на современные системы. - Высота потолков — 3 метра, стены 70 см (шумо- и теплоизоляция!). - Просторная кухня с кафелем до потолка — стильно и практично. - Качественные материалы: декоративная штукатурка, новый линолеум, светодиодные светильники. - Кондиционер, большие окна (много естественного света!).

0 с 08.07.2025, обновлен 08.07.2025

Продавец: Собственник

Телефон: +79139708093

Характеристики

Количество комнат	2	Тип дома	кирпичный
Этаж	2	Этажей всего	4
Площадь жилая	28.70 кв. м	Площадь кухни	6.00 кв. м
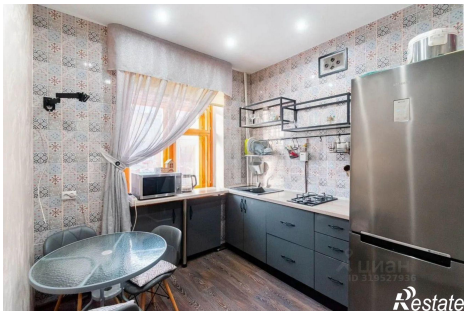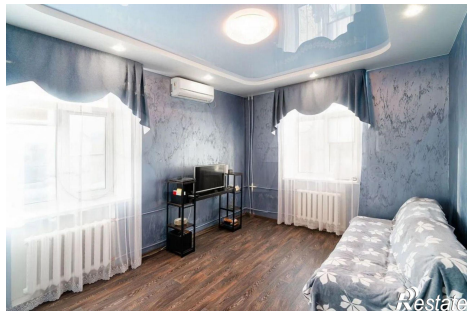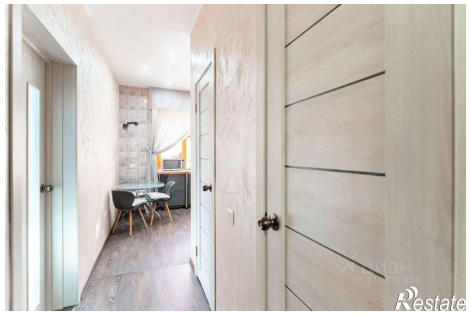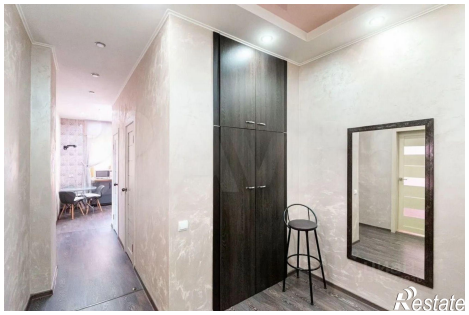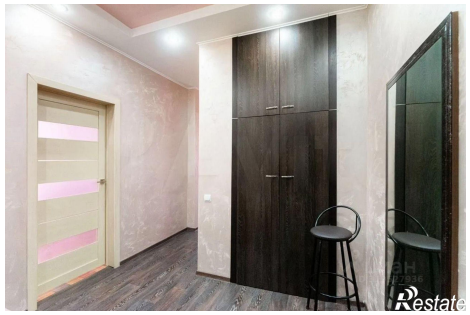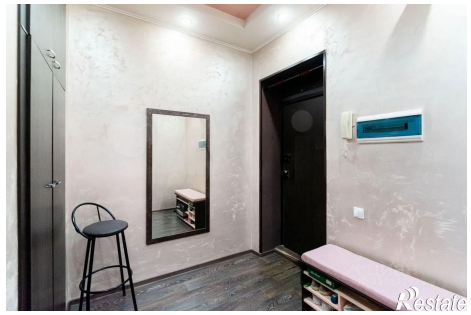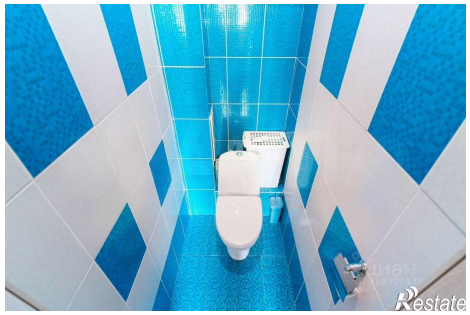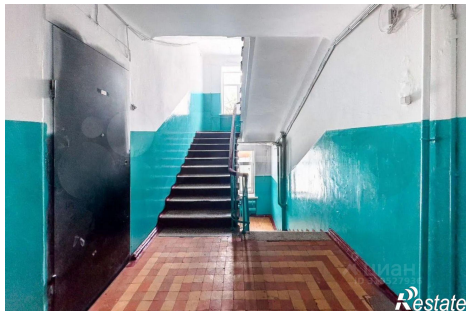
https://omsk.restate.ru/obj/prodazha-dvuhkomnatnoy-kvartiri-ul-10-let-oktyabrya-191-18232256656/