Купить квартиру за 7 300 000 рублей на ул Заозерная, 36

Омская область, Городской округ Омск, Омск, ул Заозерная, 36

7 300 000 Р
117 742Р за м^2

62.00 м^2	38.50 м^2	8.00 м^2	8 из 9
Общая	Жилая	Кухня	Этаж

АН Домофон предлагает светлую 3- комнатную квартиру. В квартире выполнен ремонт, заменена система отопления, установлены новые радиаторы, на полу ламинат, керамаплитка, потолки и стены выровнены, окна ПВХ, лоджия застеклена. Просторная квартира с изолированными комнатами. С/ у раздельный отделка кафель. Закрытый тамбур на две квартиры. Новым собственникам остается кухонный гарнитур, встроенный шкаф- купе. Развитая инфраструктура в пешей доступности детский сад, школа, кинотеатр, первомайский рынок, сквер для прогулки а так же остановка общественного транспорта и магазины. Документы готовы, без долгов и обременений. Подходит под ипотеку. Помощь в оформлении

0 с 14.07.2025, обновлен 14.07.2025

Продавец: Собственник

Телефон: +79136321484

Характеристики

Количество комнат	3	Тип дома	панельный
Этаж	8	Этажей всего	9
Площадь жилая	38.50 кв. м	Площадь комнат	11.30 кв. м
Площадь кухни	8.00 кв. м		
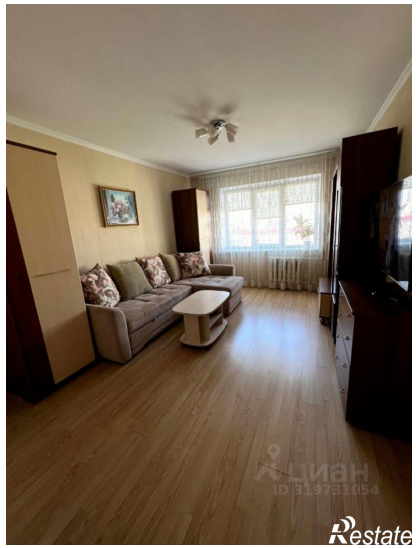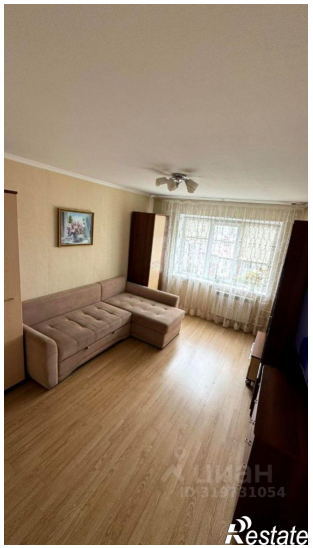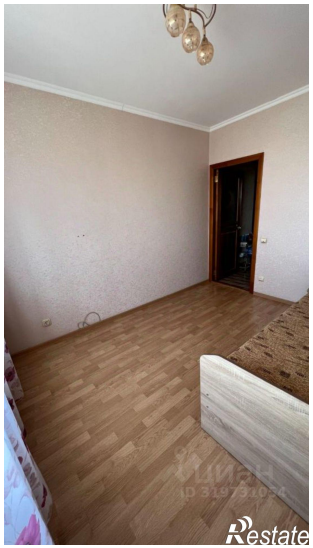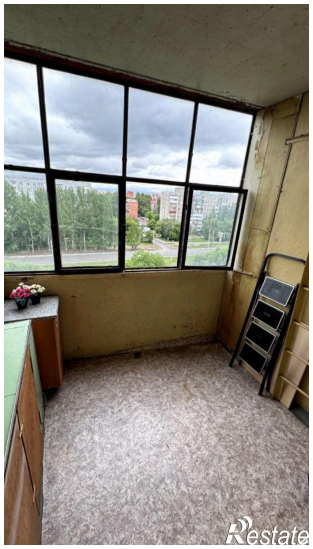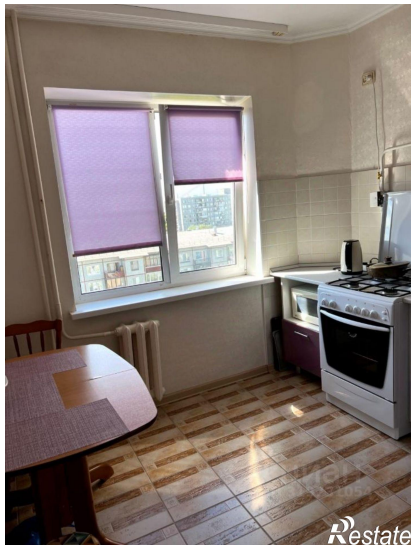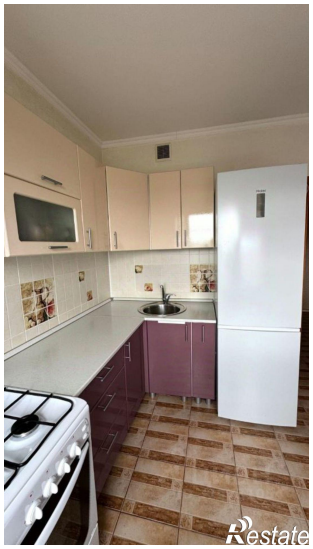
https://omsk.restate.ru/obj/prodazha-tryohkomnatnoy-kvartiri-ul-zaozernaya-36-18232293477/